

Die Klinik für Neurologie bietet in den Ambulanzen folgende Zusatzdiagnostik an:

- Elektroenzephalogramm (EEG) durch DGKN-zertifizierten Ausbilder
- Neurographie und Elektromyographie (EMG) durch DGKN-zertifizierten Ausbilder
- Evozierte Potentiale (SEP, VEP, AEP)
- Neurosonographie durch DEGUM-zertifizierten Ausbilder
- Nerven- und Muskelsonographie

Kontakt und Terminvergabe

Privatambulanz
Tel. 04821 772-5101

Spezialambulanzen
Tel. 04821 772-5160

neurologie@kh-itzehoe.de

So finden Sie die Klinik für Neurologie

Zur Vorstellung in der Privatambulanz kommen Sie bitte in das Chefarztsekretariat der Klinik für Neurologie im 1. Obergeschoss. Zur Vorstellung in den Spezialambulanzen, melden Sie sich bitte in der neurologischen Ambulanz im 1. Obergeschoss.

Mit dem Auto

- A 23, Ausfahrt Itzehoe Nord
- Rechts Richtung Innenstadt/Klinikum Itzehoe
- Nach ca. 3 km links in die Robert-Koch-Straße abbiegen
- Parkplätze sind ausgeschildert

Mit der Bahn

- Itzehoe ist an den HWV angeschlossen
- Vom Bahnhof Itzehoe kommend erreichen Sie in ca. 5 Gehminuten den ZOB und gelangen mit den Buslinien 6102, 6104 und 6105 zum Klinikum Itzehoe.

Klinikum Itzehoe
Zweckverband des Kreises Steinburg
und der Stadt Itzehoe
Akademisches Lehrkrankenhaus der
Universitäten Kiel, Lübeck und Hamburg

Klinik für Neurologie
Chefarzt PD Dr. med. Chi-un Choe

Robert-Koch-Straße 2
25524 Itzehoe
Tel. 04821 772-5101
neurologie@kh-itzehoe.de
www.klinikum-itzehoe.de



**Spezial- und Privat-
ambulanzen**
der Klinik für Neurologie

Chefarzt: Priv.-Doz. Dr. med. Chi-un Choe



Spezial- und Privatambulanzen der Klinik für Neurologie

Foto: H. Kay

Sehr geehrte Kolleginnen,
sehr geehrte Kollegen,
liebe Patientinnen, liebe Patienten,

unsere Klinik für Neurologie hat eine langjährige Erfahrung in der Behandlung von neurologischen Erkrankungen. Die zur Verfügung stehende Diagnostik und Therapien erfolgen nach neuesten wissenschaftlichen Erkenntnissen und werden individualisiert an Sie angepasst.

Bei Erstvorstellung bitten wir Sie alle schriftliche Unterlagen, so vollständig wie möglich, und falls vorhanden radiologische Voruntersuchungen auf CD oder mit Barcode mitzubringen.

Ihr Team der Spezial- und Privatambulanzen,
Klinik für Neurologie

Ihre Ansprechpartner



Neurologische Privatambulanz

In der neurologischen Privatambulanz werden Sie gemeinsam mit allen Spezialisten und der gesamten Expertise der Klinik für Neurologie betreut und behandelt.

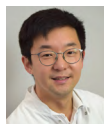

Priv.-Doz. Dr. med. Chi-un Choe

Chefarzt
c.choe@kh-itzehoe.de



Claus-Peter Schwartkop

Ltd. Oberarzt
c.schwartkop@kh-itzehoe.de

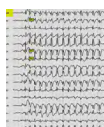

Spezialambulanz für Epilepsie (nach § 116b)

In der Spezialambulanz für Epilepsie bieten wir spezialisierte Diagnostik und individualisierte Therapien für Patienten mit Epilepsie an. Für die Vorstellung ist eine Überweisung nach § 116b zwingend erforderlich.



Dr. med. Frank Mezger

Oberarzt
f.mezger@kh-itzehoe.de



Dr. med. Antje GÜldenring

Oberärztin
a.gueldenring@kh-itzehoe.de

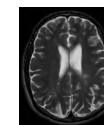

Spezialambulanz für Multiple Sklerose (nach § 116b)

Diese Spezialambulanz richtet sich an Patienten mit Multipler Sklerose zur optimalen therapeutischen Begleitung und ergänzenden Diagnostik. Für die Vorstellung ist eine Überweisung nach § 116b zwingend erforderlich.



Dr. med. Frank Mezger

Oberarzt
f.mezger@kh-itzehoe.de



Dr. med. Inken Piehl

Oberärztin
i.piehl@kh-itzehoe.de



Dr. med. Antje GÜldenring

Oberärztin
a.gueldenring@kh-itzehoe.de



Spezialambulanz für Neuromuskuläre Erkrankungen (nach § 116b)

In dieser Spezialambulanz kommen bei Patienten mit neuromuskulären Erkrankungen medikamentöse und unterstützende Behandlungen zur Anwendung. Für die Vorstellung ist eine Überweisung § 116b zwingend erforderlich.



Dr. med. Frank Mezger

Oberarzt
f.mezger@kh-itzehoe.de



Claus-Peter Schwartkop

Ltd. Oberarzt
c.schwartkop@kh-itzehoe.de